ЗАСТРОЕНА ПЛОЩ НА ПЕТИ ЕТАЖ		
№	НАИМЕНОВАНИЕ	ПЛОЩ.кв.м.
01	Разпределение на Първи етаж	421.09

ЗОНА СОБСТВЕНОСТИ НА ПЕТИ ЕТАЖ		
№	ПОМЕЩЕНИЕ	ПЛОЩ.кв.м.
05	Общи части	2.06
05	Общи части	2.06
13_00	АП.А13	96.29
14_00	АП.А14	89.66
А	Общи части	23.04
Б	Общи части	22.53
Б13_00	АП.Б13	89.04
Б14_00	АП.Б14	96.35

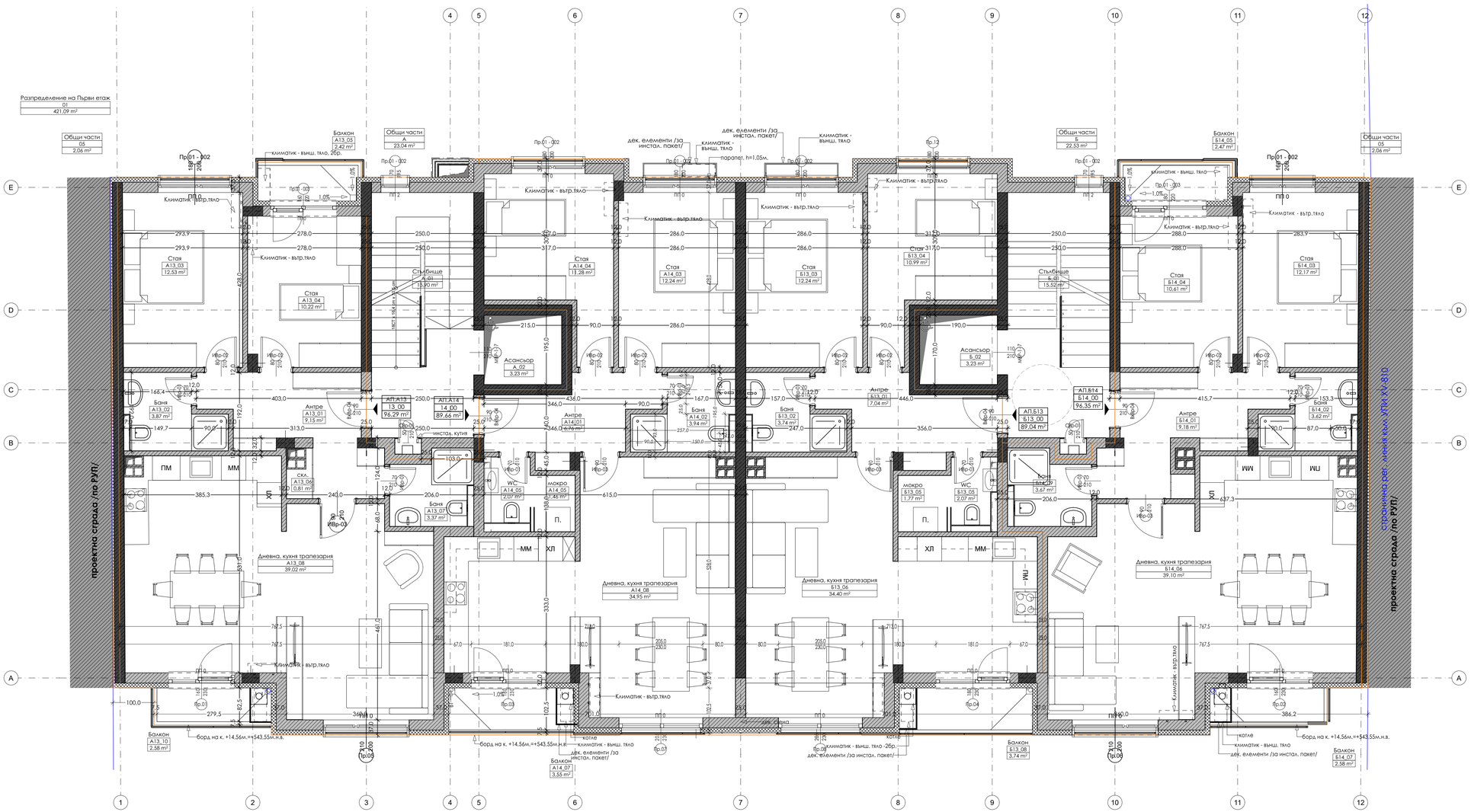

ВЪЗЛОЖИТЕЛИ
Александър Любомиров Михов, Ели Благоева Ганева, Георги Иванов Ганев
УПЪЛН. ЛИЦЕ
"СИТИ СТРОЙИНВЕСТ" ООД с управител Николай Георгиев Пъндезов
ПРОЕКТАНТ
"АСА ПРОДЖЕКТ" ООД София, 1111 ул."Хосе де Сан Мартин" 6 тел: +359 886 230 695
ГЛ. ПРОЕКТАНТ:
Проф. д-р. арх. Ив. Данов
Проектанти:
арх. Ив. Василева арх. Евгени Данов
ОБЕКТ
Многофамилна жилищна сграда с гаражи и подземни гаражи в УПИ XVI-811, 1134 - "за ЖС", кв. 50В, ул. "Хаджи Димитър - Част", р. Подуяне, гр. София
ПРОЕКТ № 223_25/26
ЧАСТ АРХИТЕКТУРА
ЧЕРТЕЖ: ПЕТИ ЕТАЖ
ФАЗА ТП
МАЩАБ
ДАТА 2.6.2026 г.
БР.ЧЕРТЕЖИ 9/16

Конструкции	ЕЛ.	ВиК	ПБ
инж. М. Барзов	#	инж. Д. Икономов	#
ОВ и ЕЕ	Геодезия		
#	#		

ТАБЛИЦА С ПОМЕЩЕНИЯ НА ПЕТИ ЕТАЖ								
№	ПОМЕЩЕНИЕ	ПЛОЩ.кв.м.	ПОД	КРО	СТЕНИ	КРО	ТАВАН	КРО
А13_01	Антре	9.15	---		---		---	
А13_02	Баня	3.87	---		---		---	
А13_03	Стая	12.53	---		---		---	
А13_04	Стая	10.22	---		---		---	
А13_05	Балкон	2.42	---		---		---	
А13_06	скл.	0.81	---		---		---	
А13_07	Баня	3.37	---		---		---	
А13_08	Дневна, кухня трап...	39.02	---		---		---	
А13_10	Балкон	2.58	---		---		---	
А14_01	Антре	6.76	---		---		---	
А14_02	Баня	3.94	---		---		---	
А14_03	Стая	12.24	---		---		---	
А14_04	Стая	11.28	---		---		---	
А14_05	WC	2.07	---		---		---	
А14_05	мокро	1.46	---		---		---	
А14_07	Балкон	3.55	---		---		---	
А14_08	Дневна, кухня трап...	34.95	---		---		---	
А_01	Стълбище	15.90	---		---		---	
А_02	Асансьор	3.23	---		---		---	
Б13_01	Антре	7.04	---		---		---	
Б13_02	Баня	3.74	---		---		---	
Б13_03	Стая	12.24	---		---		---	
Б13_04	Стая	10.99	---		---		---	
Б13_05	WC	2.07	---		---		---	
Б13_05	мокро	1.77	---		---		---	
Б13_06	Дневна, кухня трап...	34.40	---		---		---	
Б13_08	Балкон	3.74	---		---		---	
Б14_01	Антре	9.18	---		---		---	
Б14_02	Баня	3.62	---		---		---	
Б14_03	Стая	12.17	---		---		---	
Б14_04	Стая	10.61	---		---		---	
Б14_05	Балкон	2.47	---		---		---	
Б14_06	Дневна, кухня трап...	39.10	---		---		---	
Б14_07	Балкон	2.58	---		---		---	
Б14_09	Баня	3.67	---		---		---	
Б_01	Стълбище	15.52	---		---		---	
Б_02	Асансьор	3.23	---		---		---	